

ETON

RESERVAT
POUR INS
DU LUMIN

5100 2000 800 220

900 1800

FOURREAUX DIAM. 30mm

SALON A011

REMONTÉE DANS MUR
FOURREAU DEBOUCHANT
DANS FAUX PLAFOND
DU SAS A012

SAS A012

M

ADMISSION LONG SEJOUR A013

450

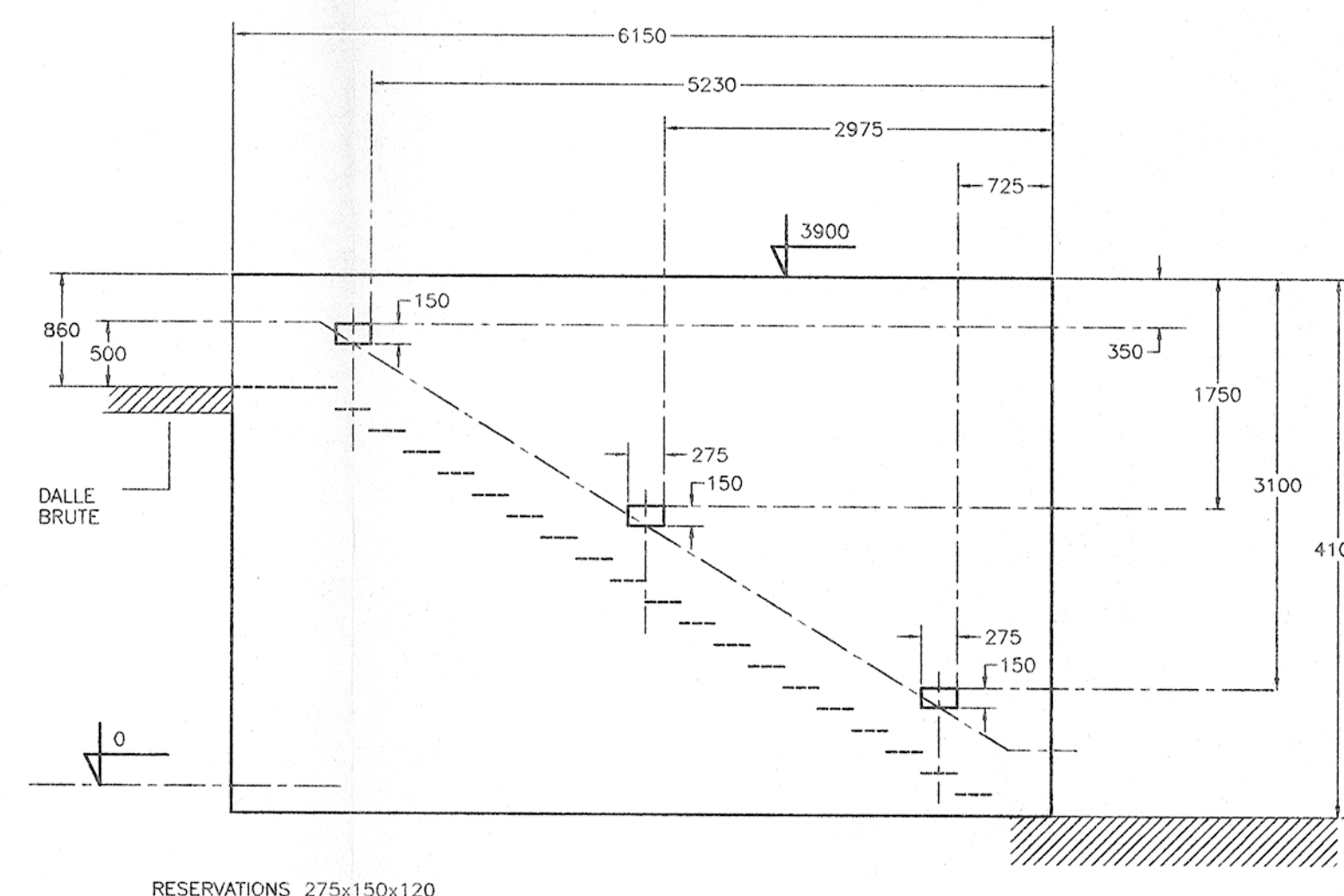
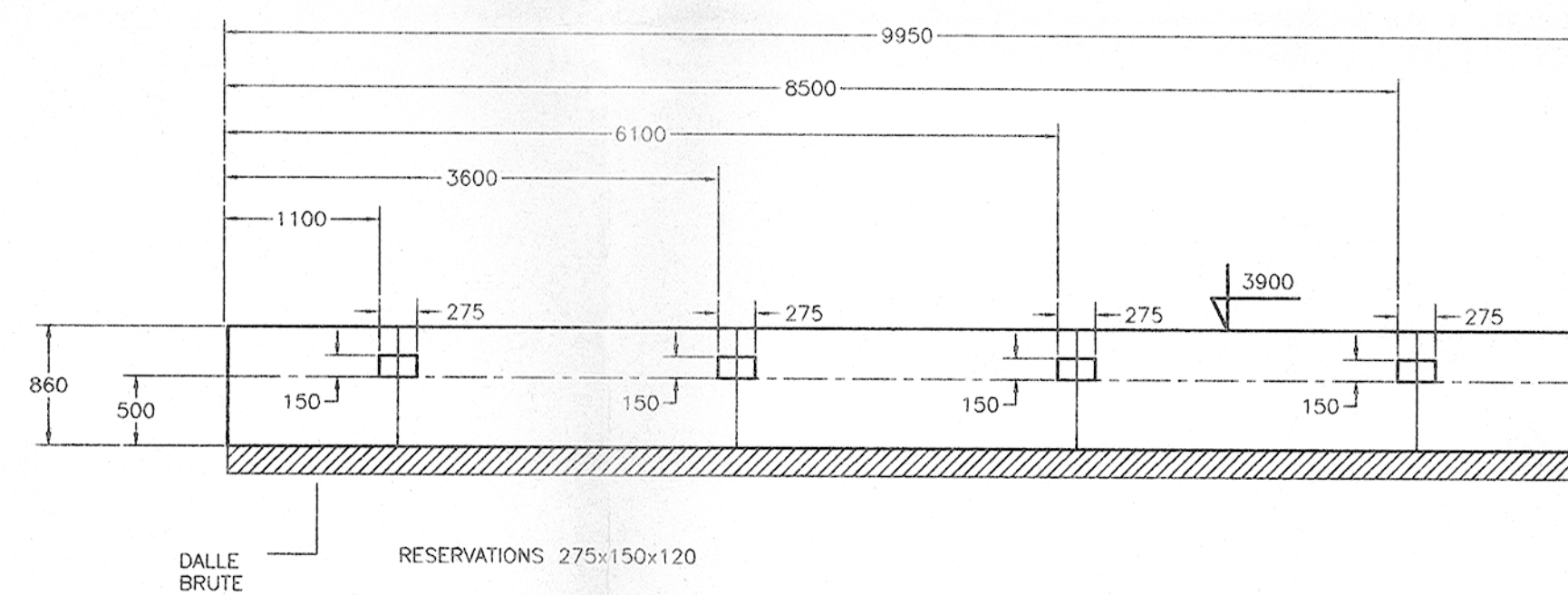

| | | | | | | | | | |
|--------|----------|------------------------------|------------------|------------------|------------------|-----------|-----------|----------|--|
| K | | | | | | | | | |
| J | | | | | | | | | |
| I | | | | | | | | | |
| H | | | | | | | | | |
| G | | | | | | | | | |
| F | | | | | | | | | |
| E | | | | | | | | | |
| D | | | | | | | | | |
| C | 22/04/96 | OBSERVATIONS AIA DU 16/04/96 | | | | LAMOUR G. | LAMOUR G. | SOLLE B. | |
| B | 25/03/96 | OBSERVATIONS AIA DU 19/03/96 | X | | | LAMOUR G. | LAMOUR G. | SOLLE B. | |
| A | 29/02/96 | EDITION INITIALE | X | | | LAMOUR G. | LAMOUR G. | SOLLE B. | |
| INDICE | DATE | OBJET DE LA MODIFICATION | B B P O | B B P O | E E A E | ETABLI | VERIFIE | VALIDE | |
| | | | | | ETAT | | | | |

BPO : BON POUR OBSERVATION / BPE : BON POUR EXECUTION / CAE : CONFORME A EXECUTION / DOE : DOSSIER D'OUVRAGE EXECUTE

| | | | |
|-------------------|---------------------|----------------|-----------|
| RESPONSABLE ETUDE | RESPONSABLE AFFAIRE | CHEF DE PROJET | PROJETEUR |
| CAILLAREC A. | SOLLE B. | LE BOHEC F. | LAMOUR G. |

INSTALLATEUR DE SYSTEMES DE DETECTION AUTOMATIQUE D'INCENDIE
QUALIFIE AP.MIS N° 1-029-7

N° COMPTE SPIE TRINDEL

N° COMMANDE CLIENT

RESERVATIONS
LOTS ELECTRICITE
ECLAIRAGE EXTERIEUR BATIMENT A ET C

Région Bretagne Mayenne
Agence Bretagne Ouest
Spie-Trindel Parc d'activités de Kerloudan
BP 22 56270 Ploemeur
Tél : 97.86.15.55
Fax : 97.86.15.69

ARCHITECTES INGENIEURS ASSOCIES

CERA

BUREAU D'ETUDES TECHNIQUES

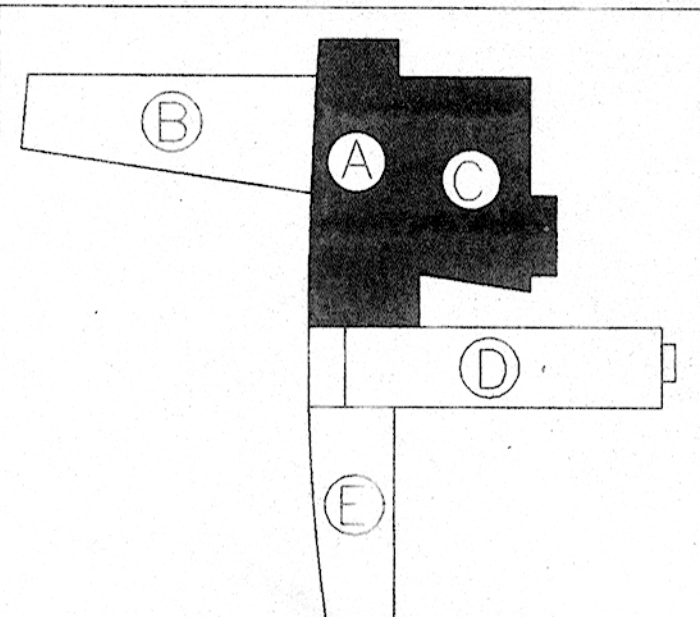

| DOSSIER | | INDICE | DATE | MODIFICATIONS |
|----------------------|----------|--------|----------|--|
| DATE | 29/02/96 | | | |
| N° PLAN SPIE TRINDEL | | | | |
| 95. | RES43 | C | 22/04/96 | Mise à jour suivant observations AIA du 16/04/96 |
| | | B | 25/03/96 | Mise à jour suivant observations AIA du 13/03/96 |
| | | A | 29/02/96 | Edition initiale (Spie-Trindel) |